SECRETARIA DE ESTADO DE MEIO AMBIENTE - SEMA

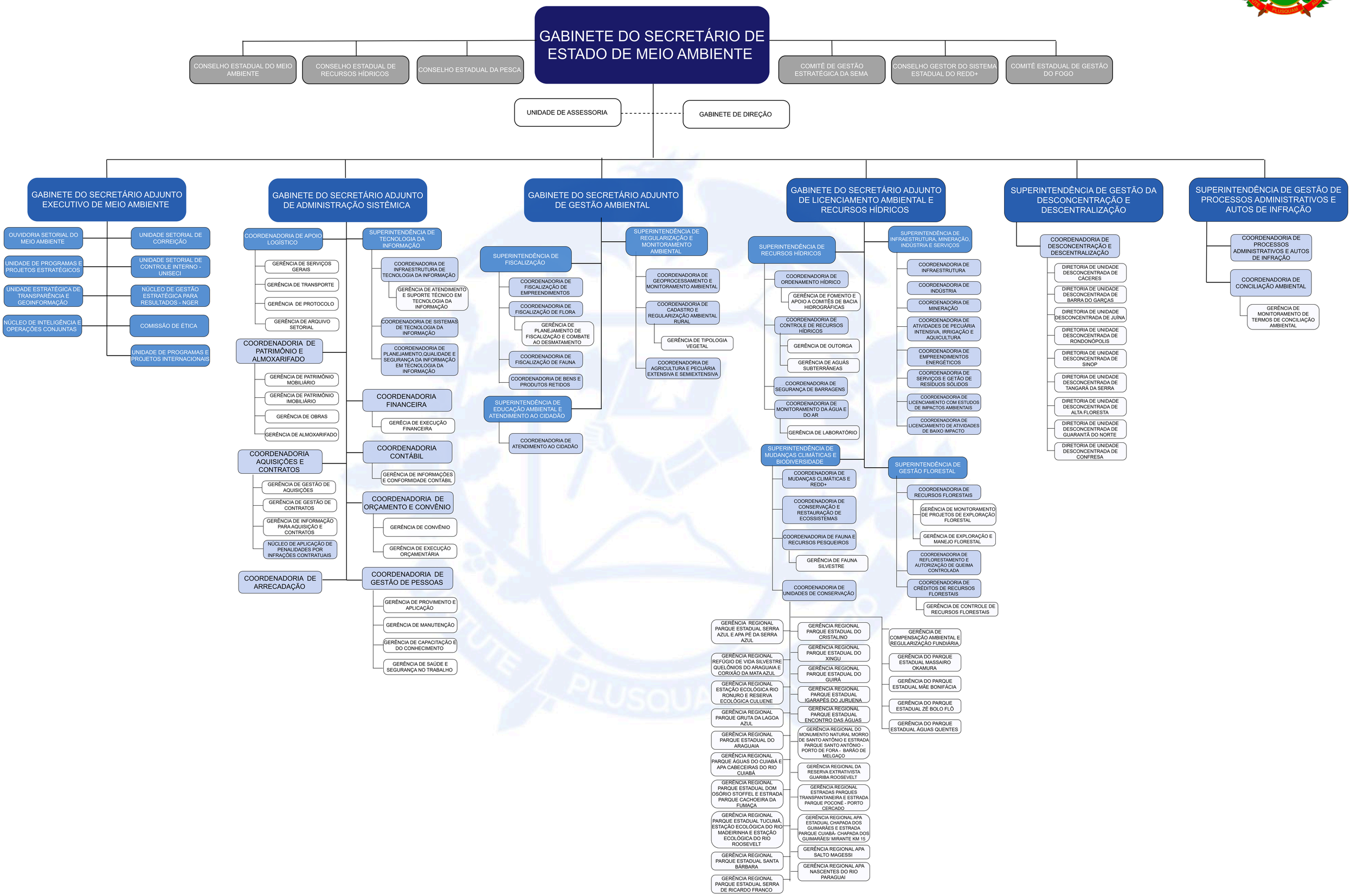

DECRETO N° 1.811, DE 06 DE JANEIRO DE 2026
DATA DA ATUALIZAÇÃO 07/01/2026
VIGÊNCIA 05/01/2026